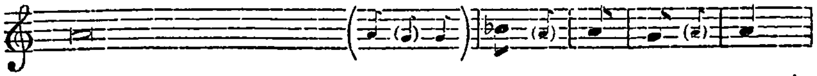

10. Incurváti sunt col- les mun- di, *
11. Pro iniquitáte vidi tentória Ae- thi- ó- pi- ae, *
12. Numquid in fluminibus irátus es Dó-mi-ne? †
aut in flumínibus fu- ror tu- us? *
13. Qui ascéndes super é- qu- os tu- os: *
14. Súscitans suscitábis ar- cum tu- um: *
15. Flúvios scindes ter- rae: †
vidérunt te, et dolu- é- runt mon- tes: *
16. Dedit abýssus vo- cem su- am: *
17. Sol et luna stetérunt in habitáculo su- o, †
in luce sagit- tá- rum tu- á- rum, *
18. In frémitu concul- cá- bis ter- ram: *
19. Egréssus es in salútem pó- pu- li tu- i, *
20. Percussísti caput de do- mo ím- pi- i: *
21. Maledixísti sceptris e- jus, †
cápiti bella- tó- rum e- jus, *
22. Exsultáti- o e- ó- rum *
23. Viam fecísti in mari e- quis tu- is, *
24. Audívi, et conturbátus est ven- ter me- us: *
25. Ingrediátur putrédo in ós- si- bus me- is, *
26. Ut requiéscam in die tribu- la- ti- ó- nis: *
27. Ficus enim non flo- ré- bit: *
28. Mentiétur o- pus o- lí- vae: *
29. Abscindétur de o- ví- li pe- cus: *
30. Ego autem in Dómi- no gau- dé- bo: *
31. Deus Dóminus forti- tú- do me- a: *

32. Et super excélsa mea de- dú- cet me vi- ctor, *





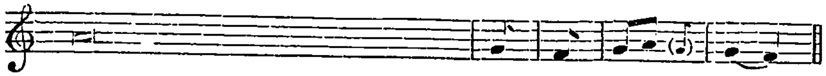

10. ab itinéribus aeterni- tá- tis e- jus. (11)
11. turbabúntur pelles ter- rae Má- di- an. (12)

12. vel in mari indigná- ti- o tu- a? (13)
13. et quadrígae tu- ae sal- vá- ti- o. (14)
14. juraménta tríbubus quae lo- cú- tus es. (15)

15. gurges a- quá- rum trán- si- it. (16)
16. altitúdo manus su- as le- vá- vit. (17)

17. ibunt in splendóre fulgurántis ha- stae tu- ae. (18)
18. et in furóre obstupefá- ci- es gen- tes. (19)
19. in salútem cum Chri- sto tu- o. (20)
20. denudásti fundaméntum ejus us- que ad col- lum. (21)

21. veniéntibus ut turbo ad dis- per- gén- dum me. (22)
22. sicut ejus qui dévorat páuperem in ab- scón- di- to. (23)
23. in luto aquá- rum mul- tá- rum. (24)
24. a voce contremuérunt lá- bi- a me- a. (25)
25. et sub- ter me scá- te- at. (26)
26. ut ascéndam ad pópulum ac- cín- ctum no- strum. (27)
27. et non erit ger- men in ví- ne- is. (28)
28. et arva non áf- fe- rent ci- bum. (29)
29. et non erit arméntum in prae- sé- pi- bus. (30)
30. et exsultábo in Deo Je- su me- o. (31)
31. et ponet pedes meos qua- si cer- vó- rum. (32)

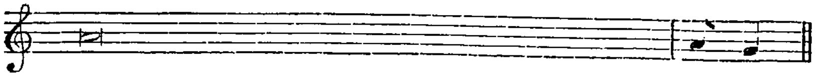

32. in psalmis ca- nén- tem.